

# LAS VOCES DEL TRAYECTO

## NICHOLAS GANE

Nicholas Gane es catedrático del Centro de Estudios Culturales de la Universidad de Londres. Ha trabajado en la Escuela de Ciencias Sociales y Leyes e impartió clases además en otras universidades, entre ellas la University of British Columbia. Sus intereses de investigación se cifran en dos áreas fundamentales: la teoría social y cultural, y el estudio de las nuevas tecnologías de los medios de comunicación. Supervisa investigaciones de sus estudiantes en teoría de los nuevos medios de comunicación, teoría social clásica y contemporánea, arte y estética, entre otras áreas. Sus obras más recientes incluyen *The Future of Social Theory* y *Max Weber and Postmodern Theory: Rationalization Versus Re-enchantment*.  
nbg2@york.ac.uk

## ISHER-PAUL SAHNI

Profesor asistente en el departamento de sociología y antropología de la Concordia University, Montreal. Sus artículos más recientes son "On the residual status of judges" en *Max Weber's Sociology of Law* (por publicarse); "The influence of Goethe's fiction on his conception of social action and political ethics"; "The current state of Weber studies and the significance of Weber's methodological writings for interpretations of his substantive sociology". Actualmente hace una investigación comparativa sobre "The constitutional adjudication and judicial decision-making".  
sahni@alcor.concordia.ca  
isherpaul@hotmail.com

## FREDDY MARÍÑEZ NAVARRO

Sociólogo y académico mexicano, profesor-investigador de la Escuela de Graduados en Administración Pública y Política Pública (EGAP) del Instituto Tecnológico y de Estudios Superiores de Monterrey (ITESM). Autor

del libro *Estado, bienestar y sociedad. La globalización y lo social*, el doctor Mariñez Navarro ha coordinado investigaciones y publicaciones como *Análisis político y juego de actores*, y *ciencia política, nuevos contextos, nuevos desafíos*. Entre otras obras es autor de artículos científicos publicados en revistas nacionales e internacionales. Es especialista en teoría social y ciudadanía y participación.  
fmarinez@itesm.mx

## PHILIP J. ETHINGTON

Doctor en Historia por la Universidad de Stanford. Profesor del Departamento de Historia de la University of Southern California. Autor del libro *The public City: The Political Construction of Urban Life in San Francisco*. Miembro de la American Sociological Association (ASA), American Political Science Association (APSA), Organization of American Historians y de la Social Science History Association. Es especialista en el tema de la sociología simmeliana.  
philipje@usc.edu

## H.C.F. MANSILLA

Académico argentino, graduado en ciencias políticas y filosofía en la Universidad Libre de Berlín, donde recibió el doctorado y la *venia legendi*. Ha publicado varios libros y numerosos ensayos sobre temas de su especialidad en Alemania, España y América Latina. Es miembro de número de la Academia de Ciencias de Bolivia y correspondiente de la Real Academia Española. Ha sido profesor visitante en la Universidad de Zurich, en la Complutense de Madrid y en la de Queensland en Brisbane, Australia.  
hcf\_mansilla@yahoo.com

## JOSÉ GREGORIO VIDAL BONIFAZ

Doctor en Estudios Latinoamericanos (Ciencias Políticas). Es profesor e investigador titular en la División de Ciencias Sociales y Hu-

manidades de la Universidad Autónoma Metropolitana Iztapalapa. Se ha especializado en estudios sobre economía internacional, Estado y política económica. Ha publicado "Las privatizaciones de servicios básicos en América Latina: procedimientos y resultados" y "Empresas transnacionales, fusiones e inversión".  
gyb@xanum.uam.mx

## LYLIA PALACIOS HERNÁNDEZ

Doctora en ciencias sociales por la Universidad de Utrecht, Holanda. Coordinadora del doctorado en ciencias sociales con orientación en desarrollo sustentable en el Instituto de Investigaciones Sociales de la Universidad Autónoma de Nuevo León. Su línea de investigación está orientada a la historia y sociología del trabajo. "Flexibilidad laboral y gran industria en Monterrey" y "Culturas del trabajo y construcción de hegemonía empresarial" se encuentran entre sus últimas publicaciones.  
lyliapalacios@yahoo.com

## ESTHELA GUTIÉRREZ GARZA

Socióloga académica e investigadora mexicana, doctora en economía política por la Universidad de París VIII. Por más de dos décadas se ha desempeñado como catedrática en numerosas casas de altos estudios en México. Autora de una extensa obra ensayística aparecida en publicaciones especializadas en Europa y América Latina. Coordinadora de proyectos editoriales en el ámbito de las ciencias sociales que han puesto en circulación, con la participación de renombrados pensadores, colecciones como *Testimonios de la crisis* y *El debate nacional*. Pertenece al Sistema Nacional de Investigadores, es directora de la revista *Trayectorias* y del Instituto de Investigaciones Sociales de la Universidad Autónoma de Nuevo León.  
egutierr@ccr.dsi.uanl.mx

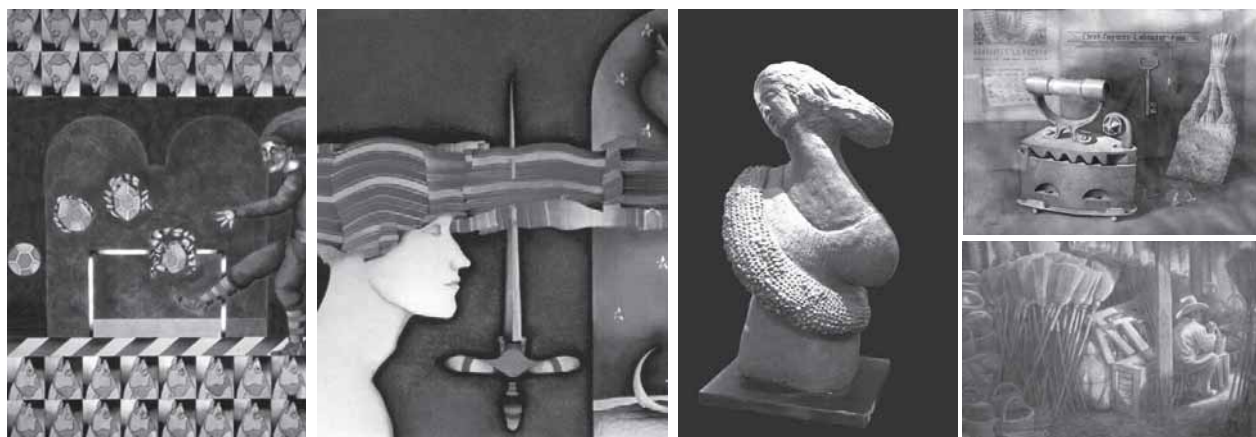

*Las obras de este número son muy disímiles. Diríase de ellas que antologan lo diverso y celebran la singularidad de la mirada. Visiones que detienen en el lienzo, la piedra o el papel, fábulas que de no ser por estos autores se habrían perdido en la trampa de lo cotidiano. Pintar es revelar, como parecen decirnos estas piezas: la belleza de un mazo de escobas en la transparencia opalina de un interior; el paisaje cómplice; la aventura surrealista; el objeto que de pronto es una firma que interroga o desafía. La diversidad singulariza, porque entre tantos manifiestos visuales es imposible la confusión. Cada obra inscrita en cada página es única e irrepetible, como único e irrepetible es el todo que ilumina el presente número.*

Rosmarie Thommen Martín  
 Rosalía Cárdenas González  
 Bertha Valenzuela Álvarez  
 Elsa Laura Barrera de López  
 Mario Humberto Garza Elizondo (+)  
 Emilio Abugarade  
 Grizelda Tamez de la Garza  
 Javier Sánchez García (Venny)  
 Martha Chapa  
 José Antonio Hernández Arrundel  
 José Luis Abril Bazán  
 Juan Alberto Pérez Ponce (+)  
 Laura G. Morales  
 Sylvia Escamilla De la Garza  
 Luz del Carmen Sepúlveda Yamallel  
 Margarita Fernández de Urquiza  
 María Amelia De la Garza Cadena  
 Mario Humberto Garza Elizondo (+)  
 Pedro Gómez Cardona  
 Roberto Sergio Treviño Benavides  
 Gustavo Möller Dávila  
 Armando de la Garza Garza  
 Bertha Alicia Cantú  
 Xossé de Sade

*Chipinque*  
*Entretiempos*  
*Directo al Corazón*  
*Árbol Genealógico*  
*Agotado*  
*Escobas*  
*Triade Espacial*  
*Paraty*  
*Penumbra Húmeda*  
*S/T. Serie Rupestre*  
*La Plancha de la Mamágrande*  
*La Espera*  
*En el Ejido*  
*La Mujer de las Conchas*  
*Amapolas*  
*Amaryllis*  
*Lo que no Conoces de Mí*  
*Erudicción*  
*S/T Núm. 1 de la Serie "Me Lleva el Tren"*  
*La Boda*  
*Bailarines IV*  
*Verdad o Herejía*  
*Los Colores de Islandia I*  
*Una Historia de la Patada*